MUSIC - UNIVERSITY OF TORONTO
3 1761 05798 870 1

Buianovskii, Vitalii Mikhail-
ovich
[P'esy, horn]
P'esy dlia valtorny solo

M
1385
H6B8

В. БУЯНОВСКИЙ

ПЬЕСЫ

Для валторны соло

МУЗЫКА 1976

ЛЕНИНГРАДСКОЕ ОТДЕЛЕНИЕ

M
1385
H6B8

ПЬЕСЫ

Для валторны соло

LIBRARY
MAR 7 1977
UNIVERSITY OF TORONTO

В. БУЯНОВСКИЙ

ЧЕТЫРЕ ИМПРОВИЗАЦИИ

(Из путевых впечатлений)

СКАНДИНАВИЯ

Andante maestoso

Corno (F)

f

più f

dim.

Lento

p

mp *cantabile espressivo*

poco

coperto (+)

poco

pp
più espressivo

aperto (O)

più f

f

p

© Издательство «Музыка», 1976 г.

SCANDINAV

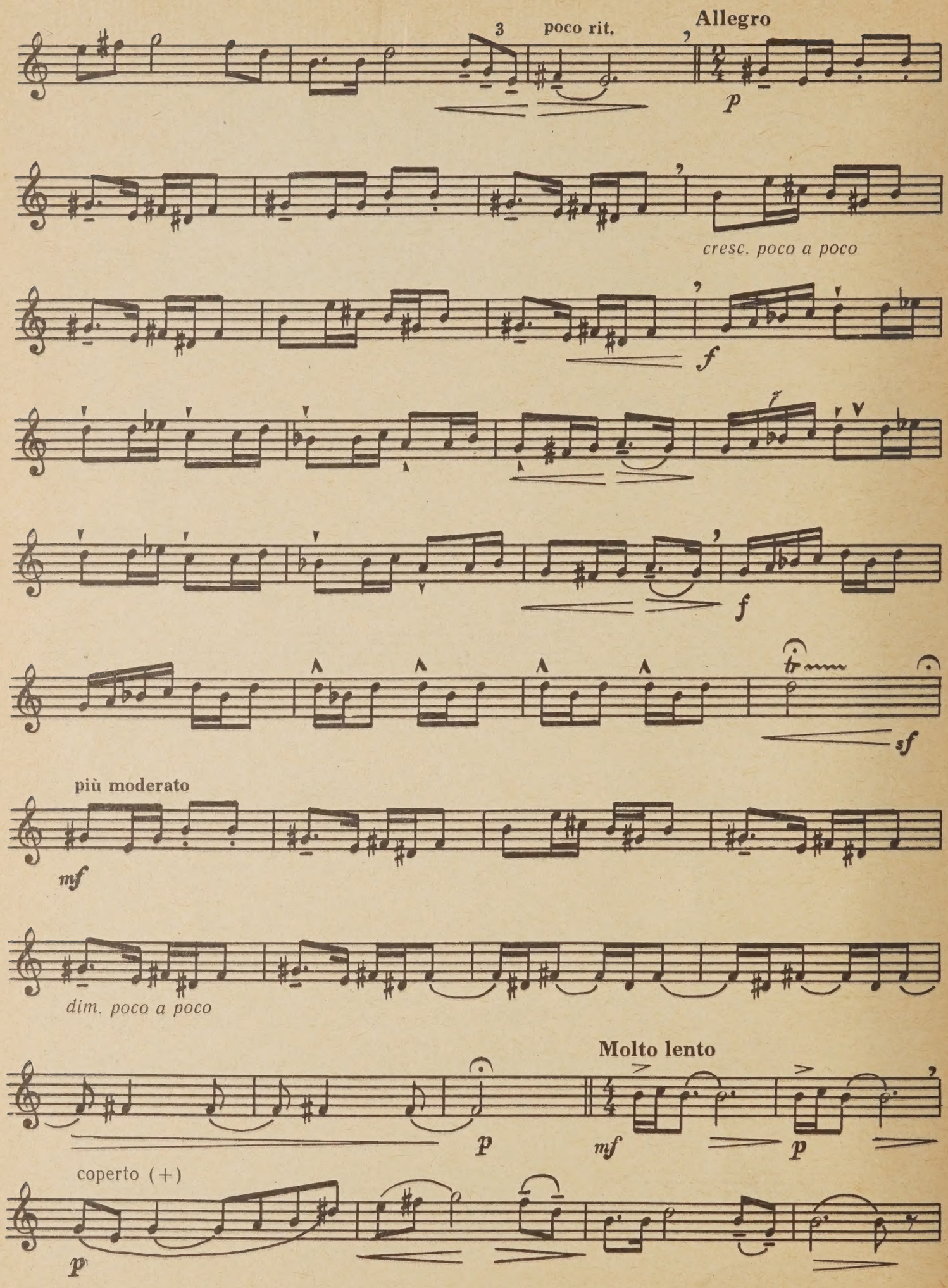
3
poco rit.
Allegro
p
cresc. poco a poco
f
f
sf
più moderato
mf
dim. poco a poco
Molto lento
p
mf
p
coperto (+)
p

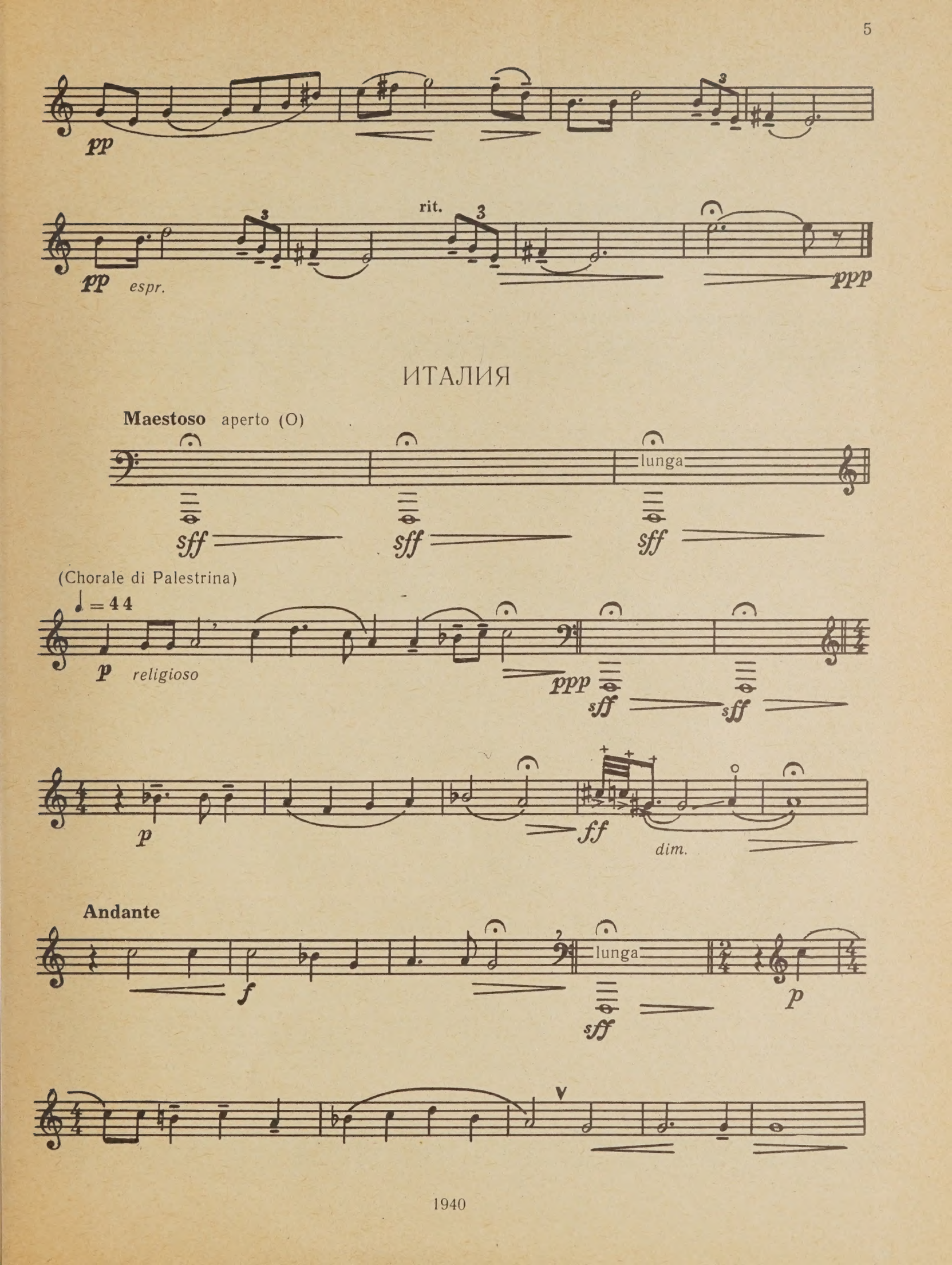
pp
pp
espr.
rit.
ppp
ИТАЛИЯ
Maestoso aperto (O)
lunga
sff
sff
sff
(Chorale di Palestrina)
♩ = 44
p
religioso
ppp
sff
sff
p
ff
dim.
Andante
lunga
f
sff
p

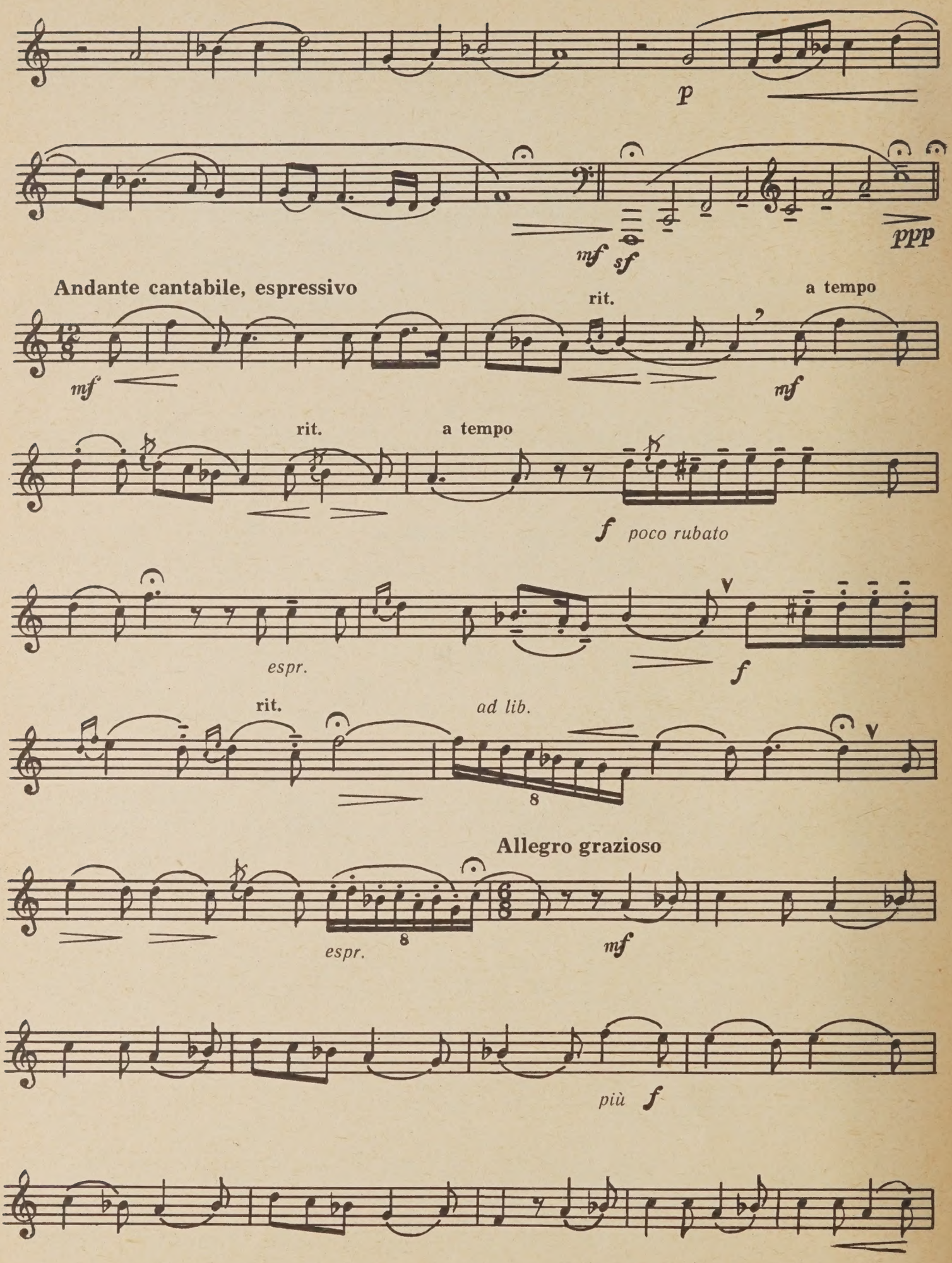
p
mf
sf
ppp
Andante cantabile, espressivo
rit.
a tempo
mf
mf
rit.
a tempo
f
poco rubato
espr.
f
rit.
ad lib.
8
Allegro grazioso
espr.
8
mf
più f

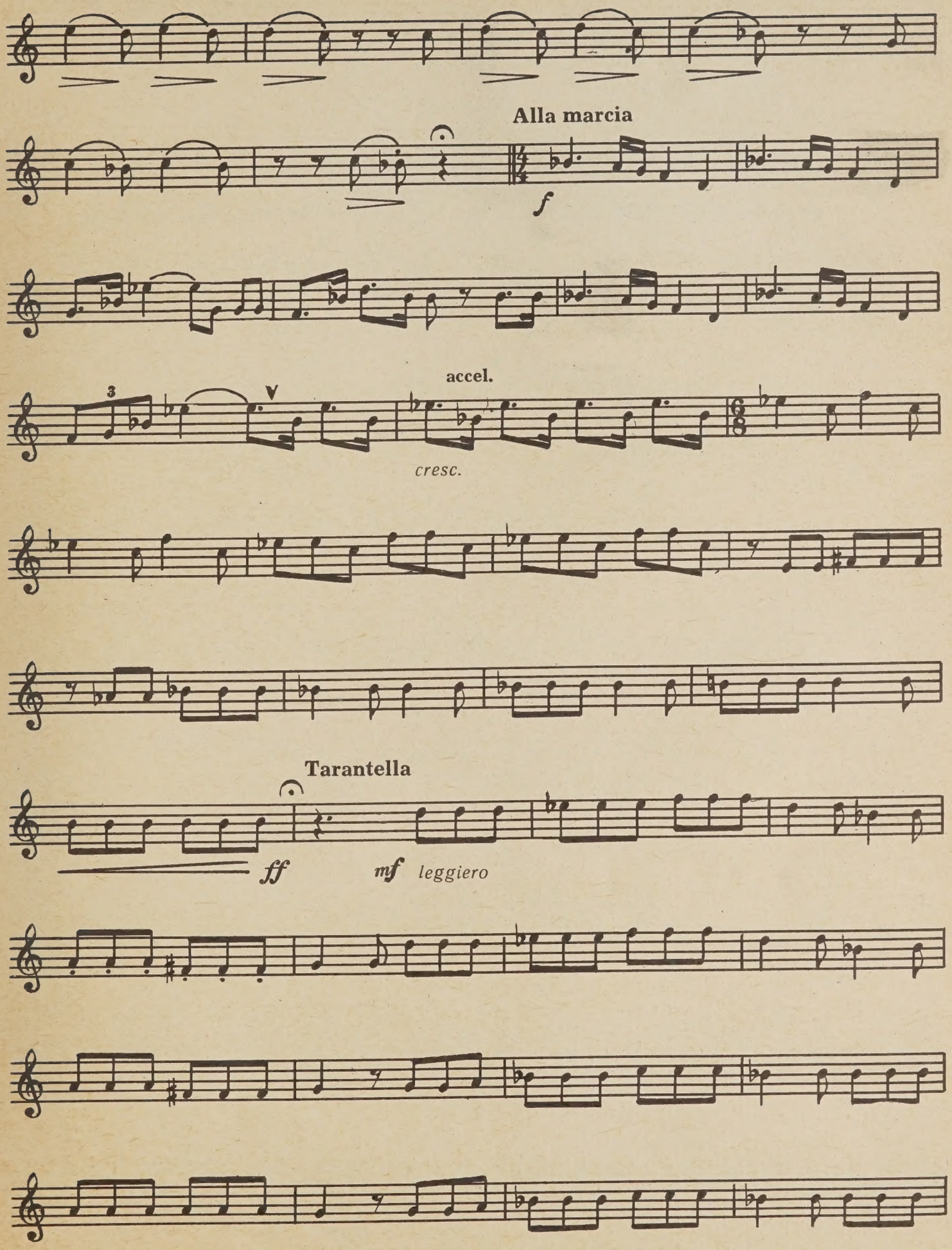
Alla marcia
f
accel.
cresc.
Tarantella
ff
mf leggiero

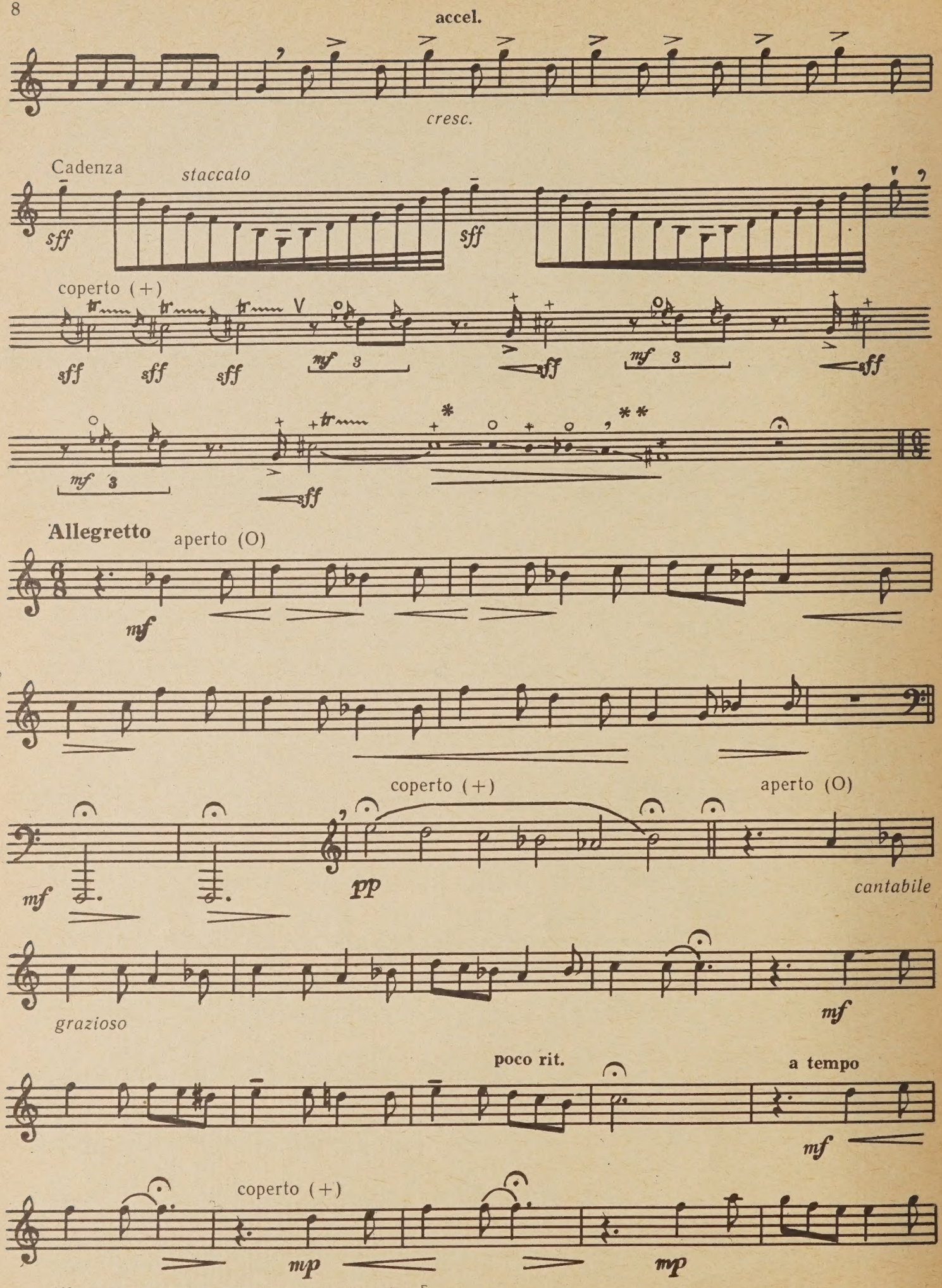

*Исполняется с применением натурального строя F

** ? — полуприкрытый звук.

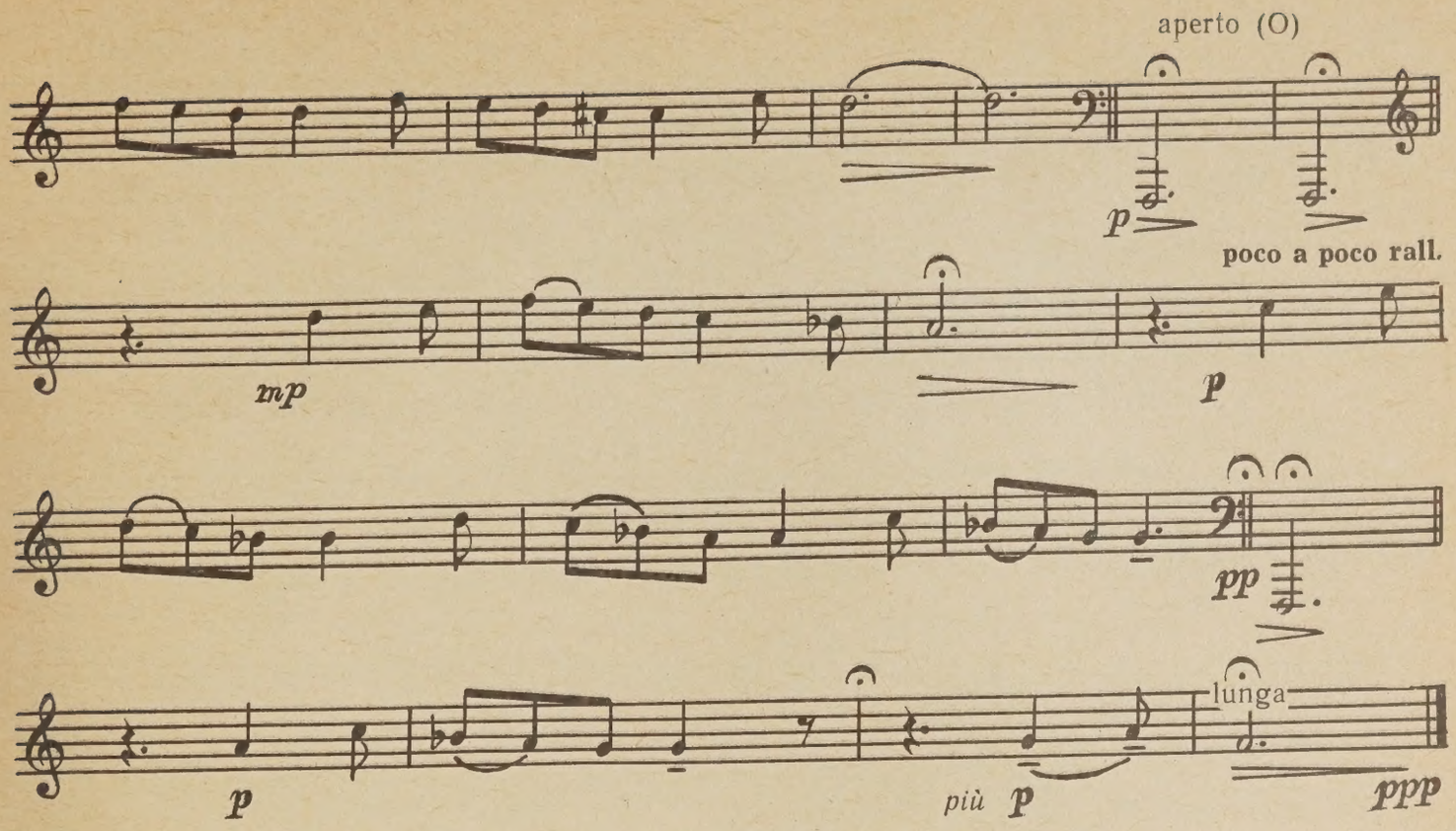
aperto (O)
p
poco a poco rall.
mp
p
pp
p
più p
lunga
ppp

ИСПАНИЯ

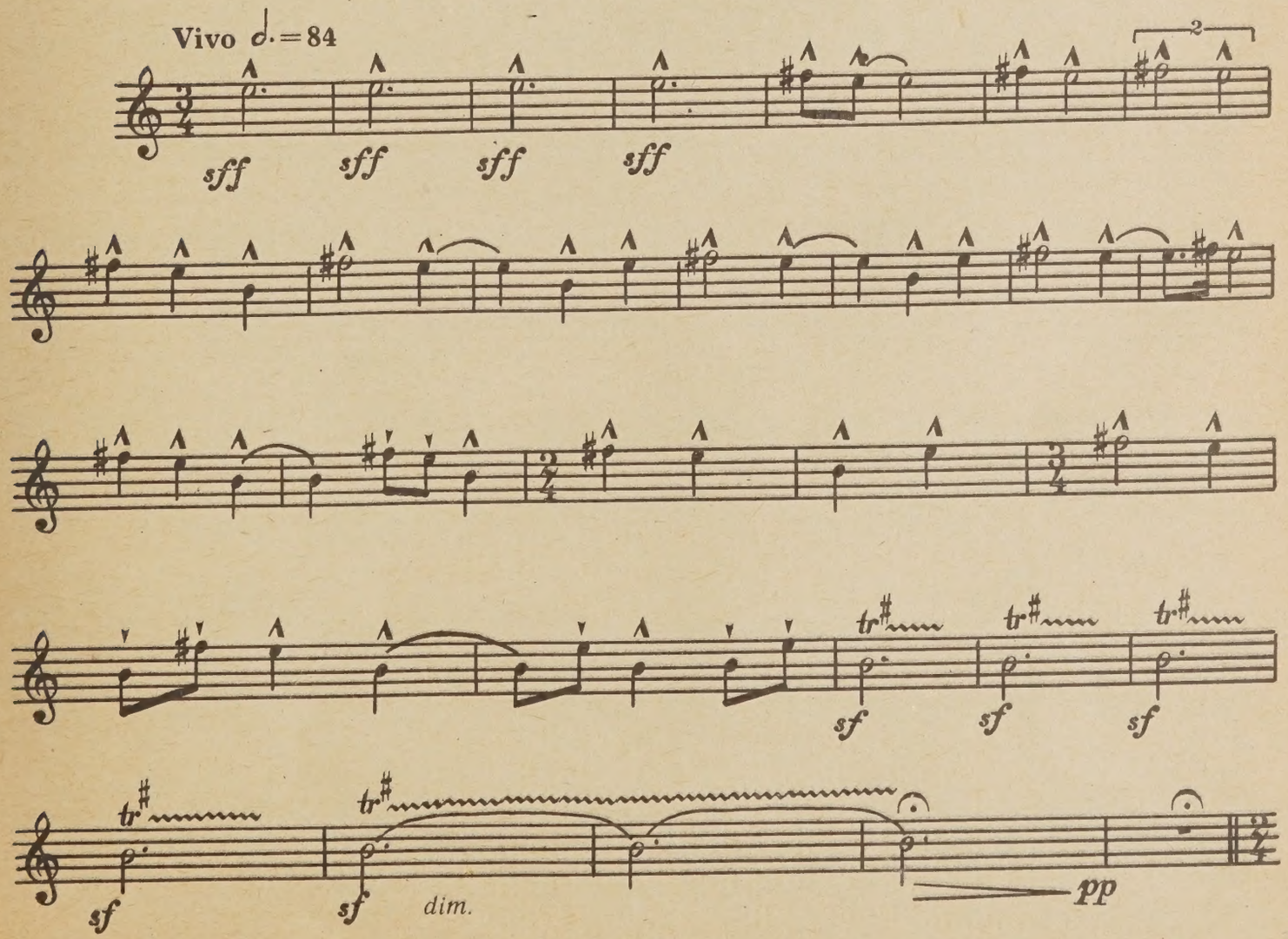
Vivo ♩. = 84
sff
sff
sff
sff
2
sf
sf
sf
sf
sf
dim.
pp

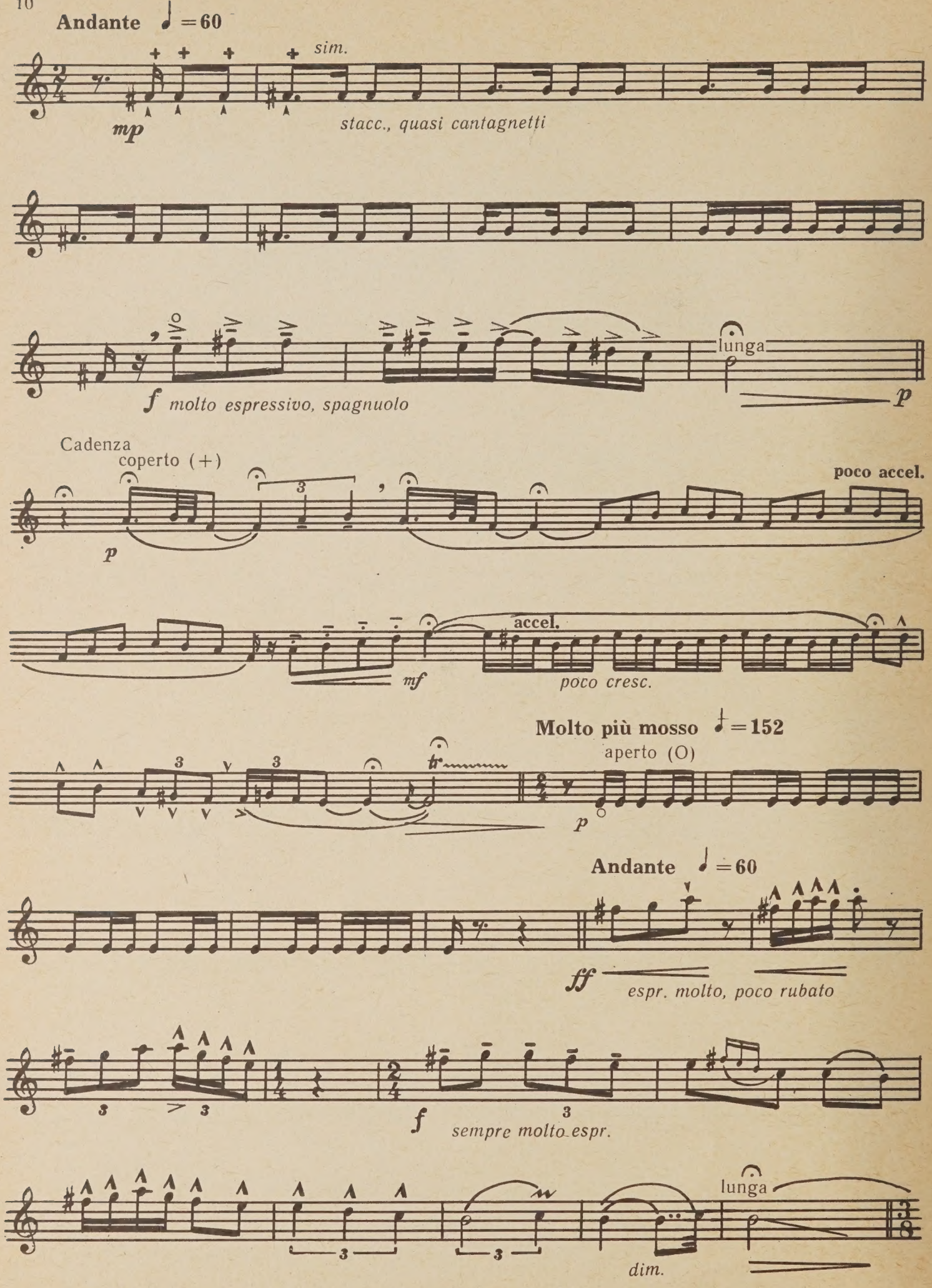
Andante ♩ = 60
sim.
mp
stacc., quasi cantagnetti
f molto espressivo, spagnuolo
lunga
p
Cadenza
coperto (+)
p
poco accel.
accel.
mf
poco cresc.
Molto più mosso ♩ = 152
aperto (O)
p
Andante ♩ = 60
ff
espr. molto, poco rubato
f
sempre molto espr.
lunga
dim.

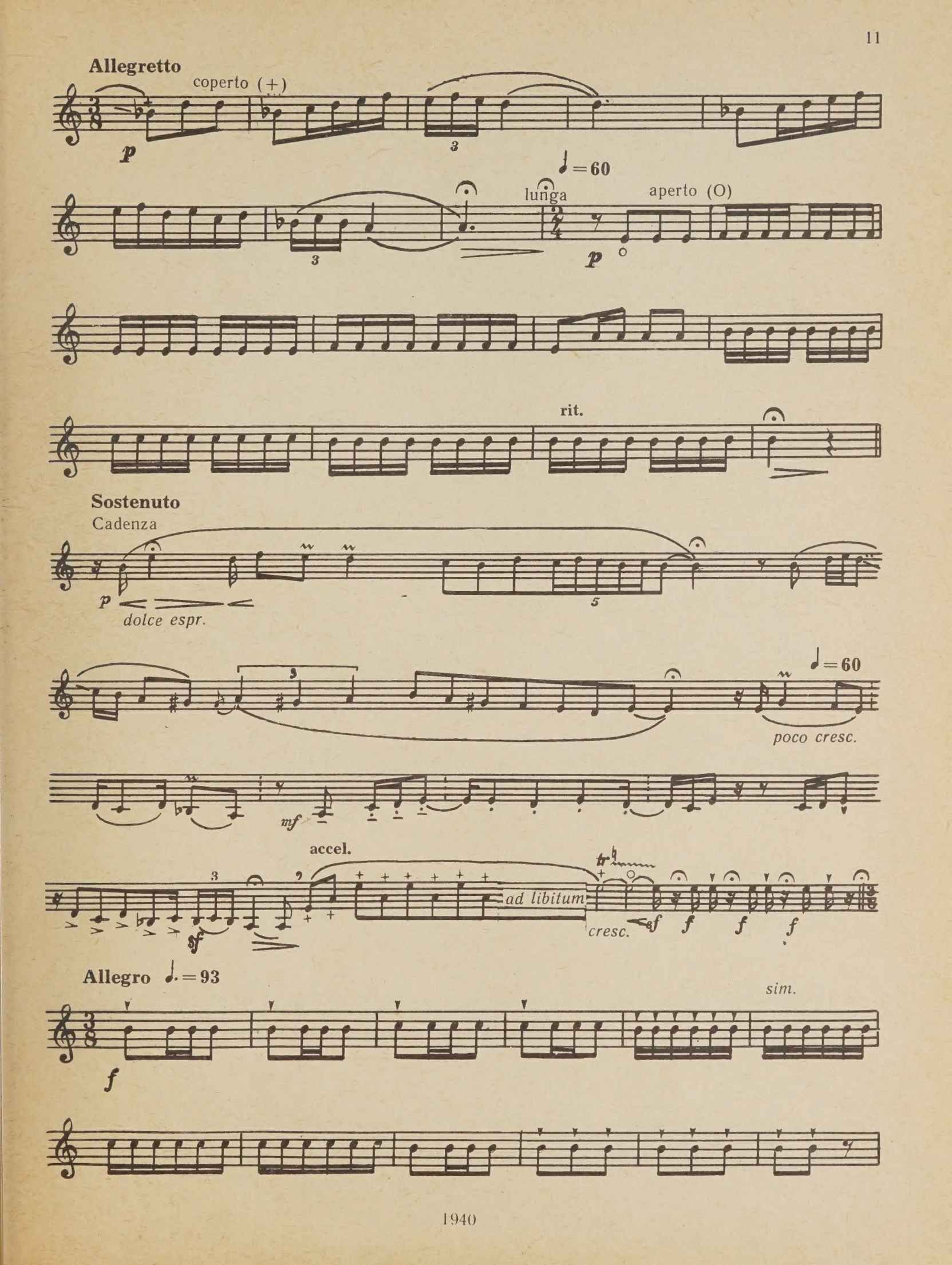
Allegretto
coperto (+)
p
3
♩=60
luṅga
aperto (O)
p
rit.
Sostenuto
Cadenza
p
dolce espr.
5
♩=60
poco cresc.
mf
accel.
ad libitum
cresc.
f
Allegro ♩.=93
sim.
f

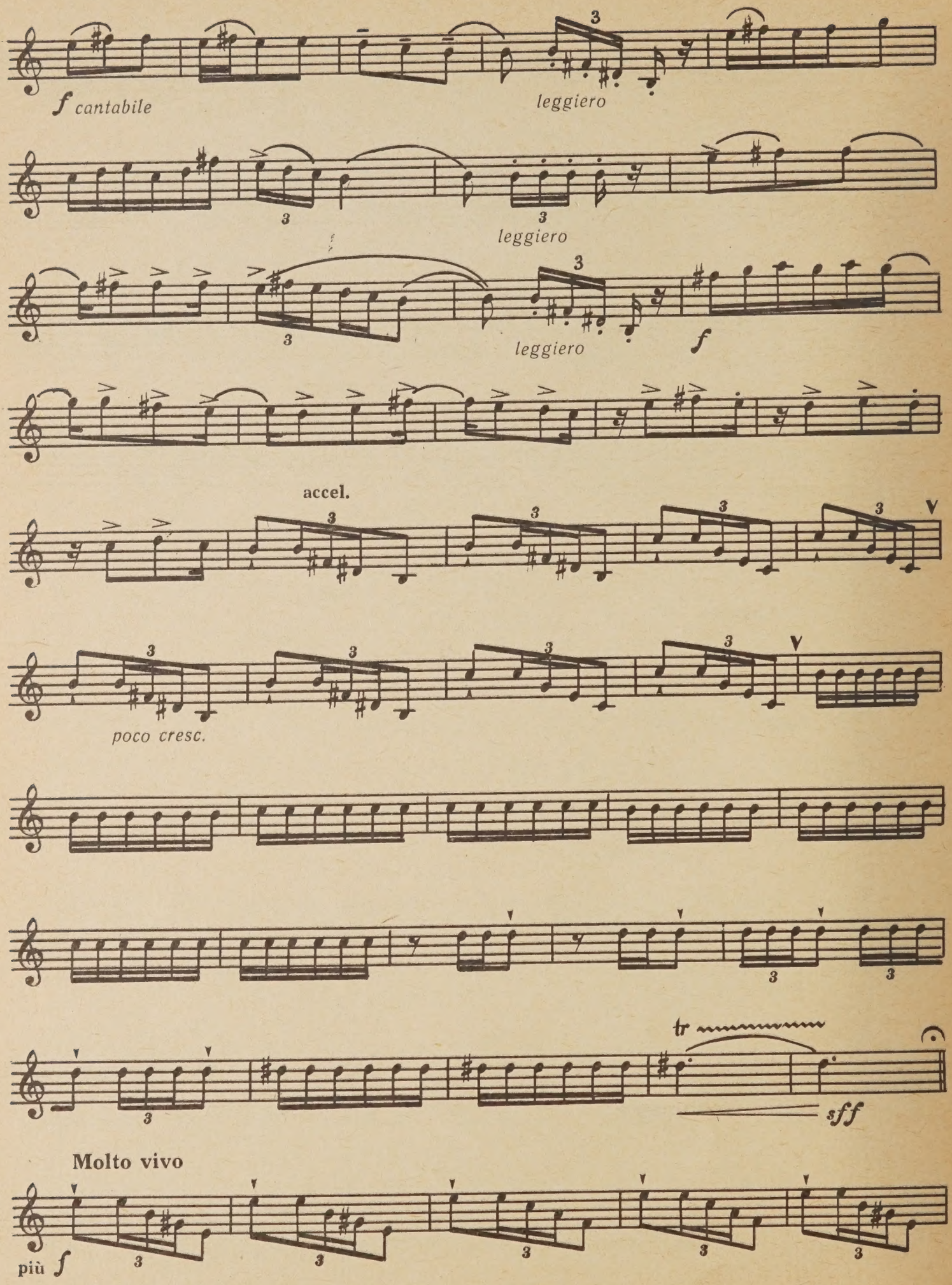
f cantabile
leggiero
leggiero
leggiero
f
accel.
poco cresc.
tr
sff
Molto vivo
più f

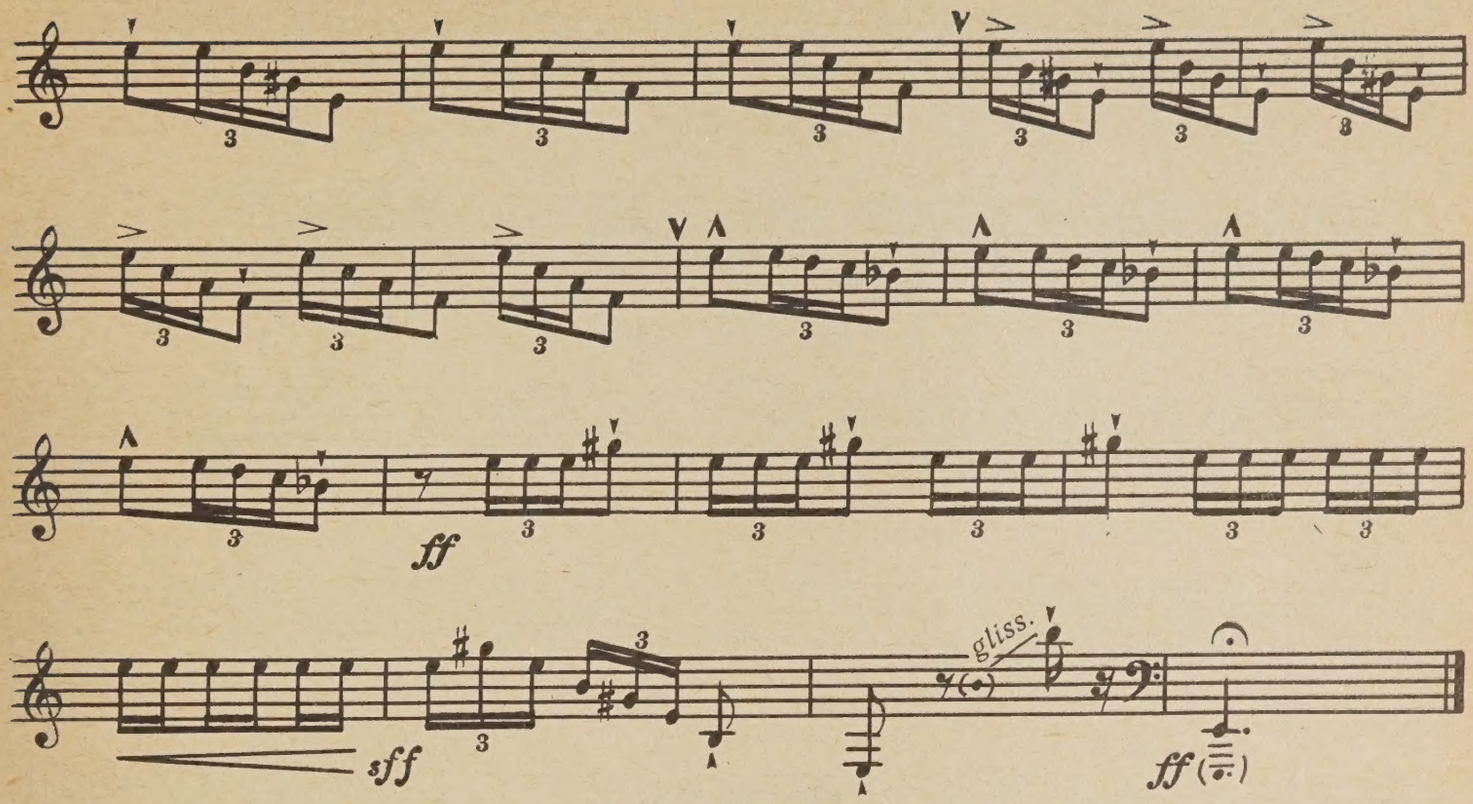

ЯПОНИЯ

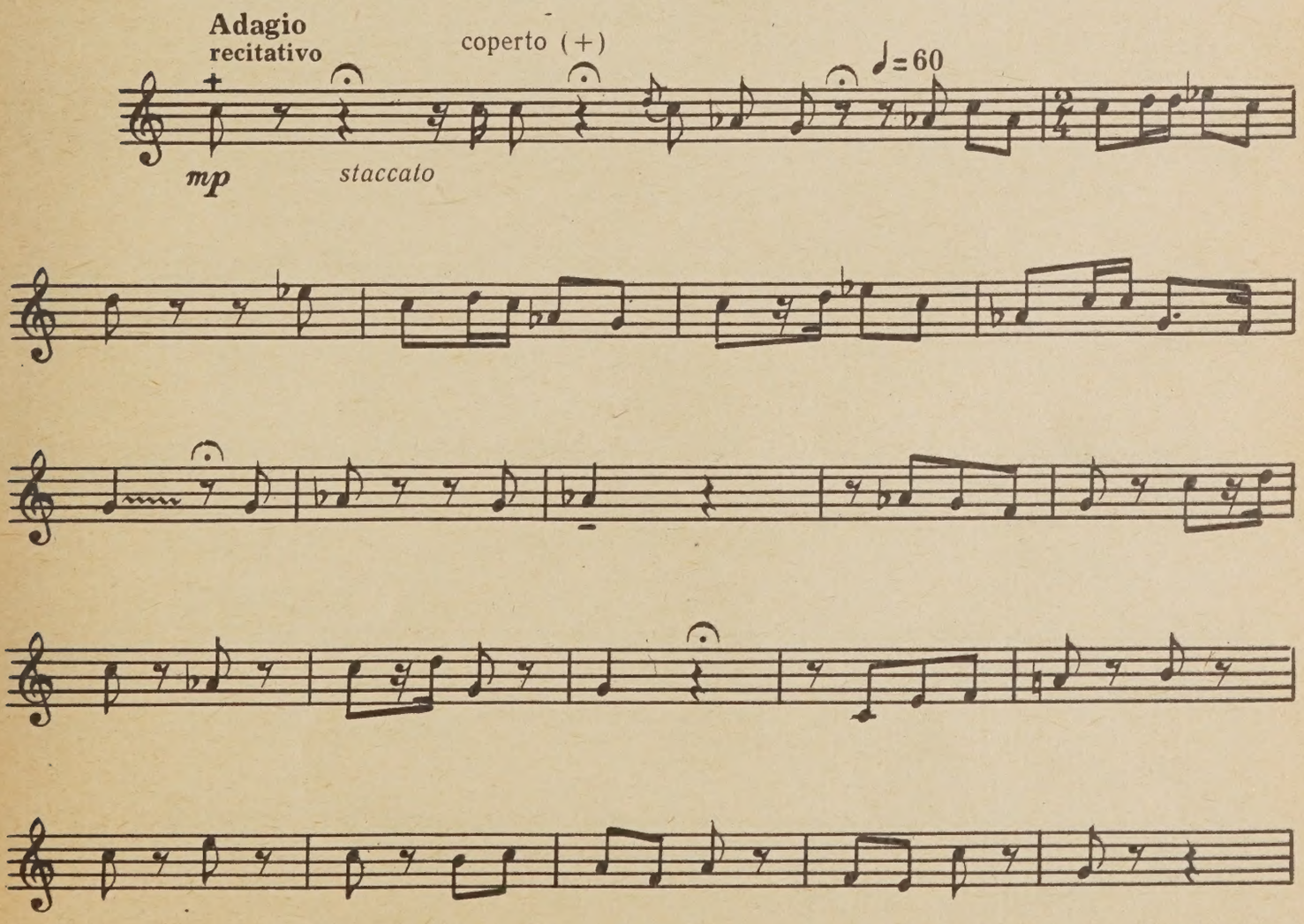

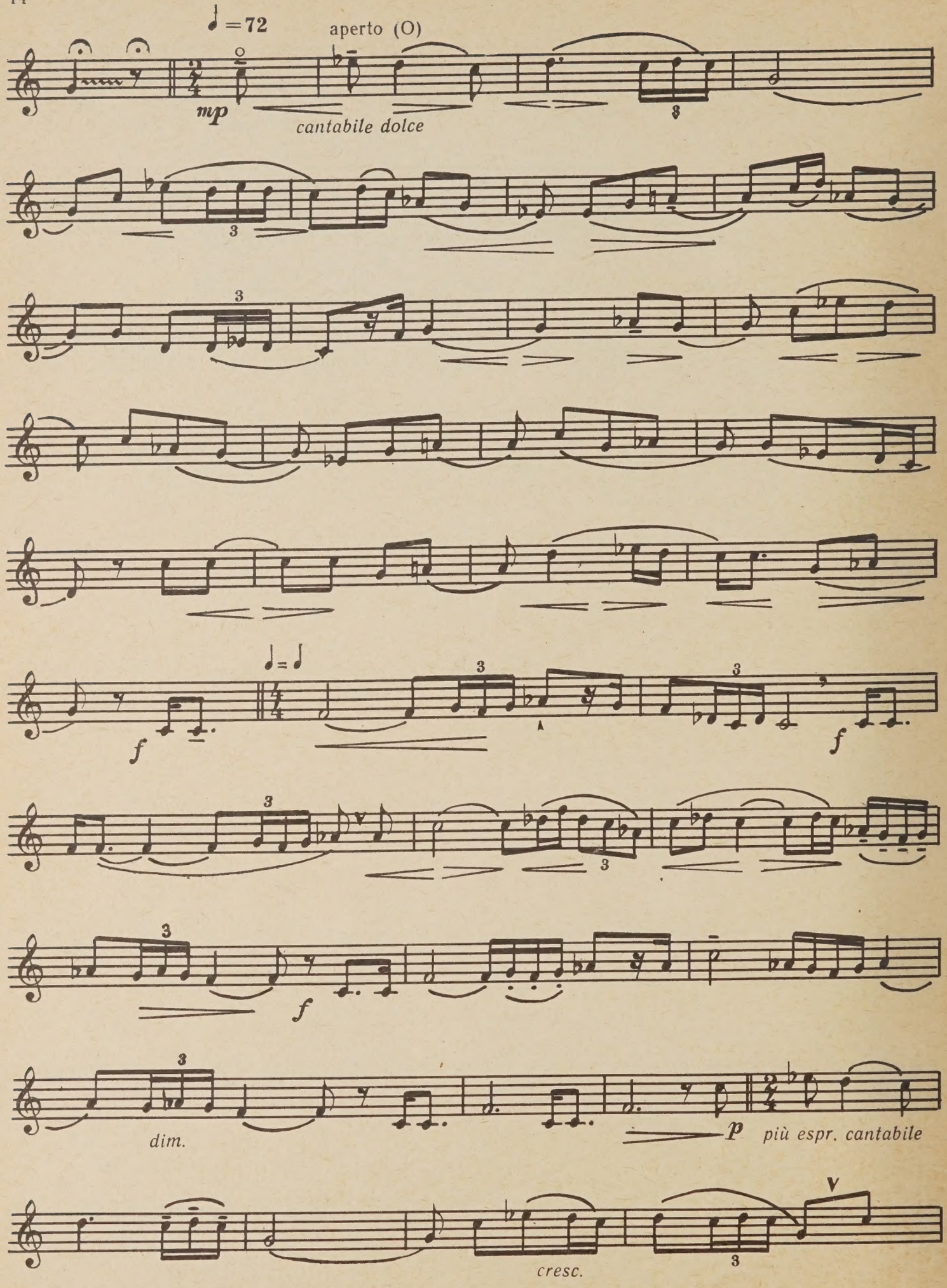
♩ = 72
aperto (O)
mp
cantabile dolce
f
f
f
dim.
p
più espr. cantabile
cresc.

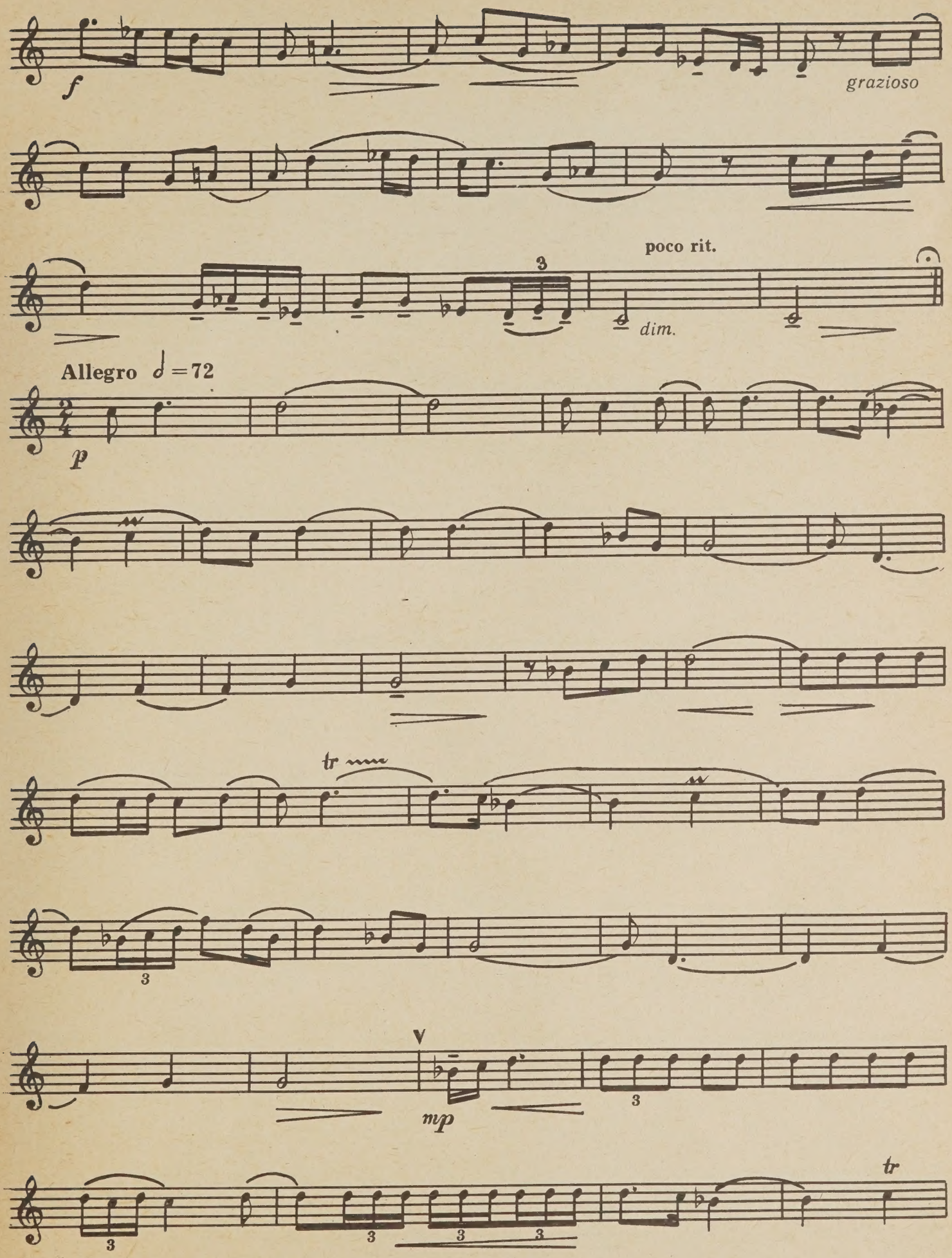
f
grazioso
poco rit.
3
dim.
Allegro ♩ = 72
p
tr
3
V
mp
3
tr

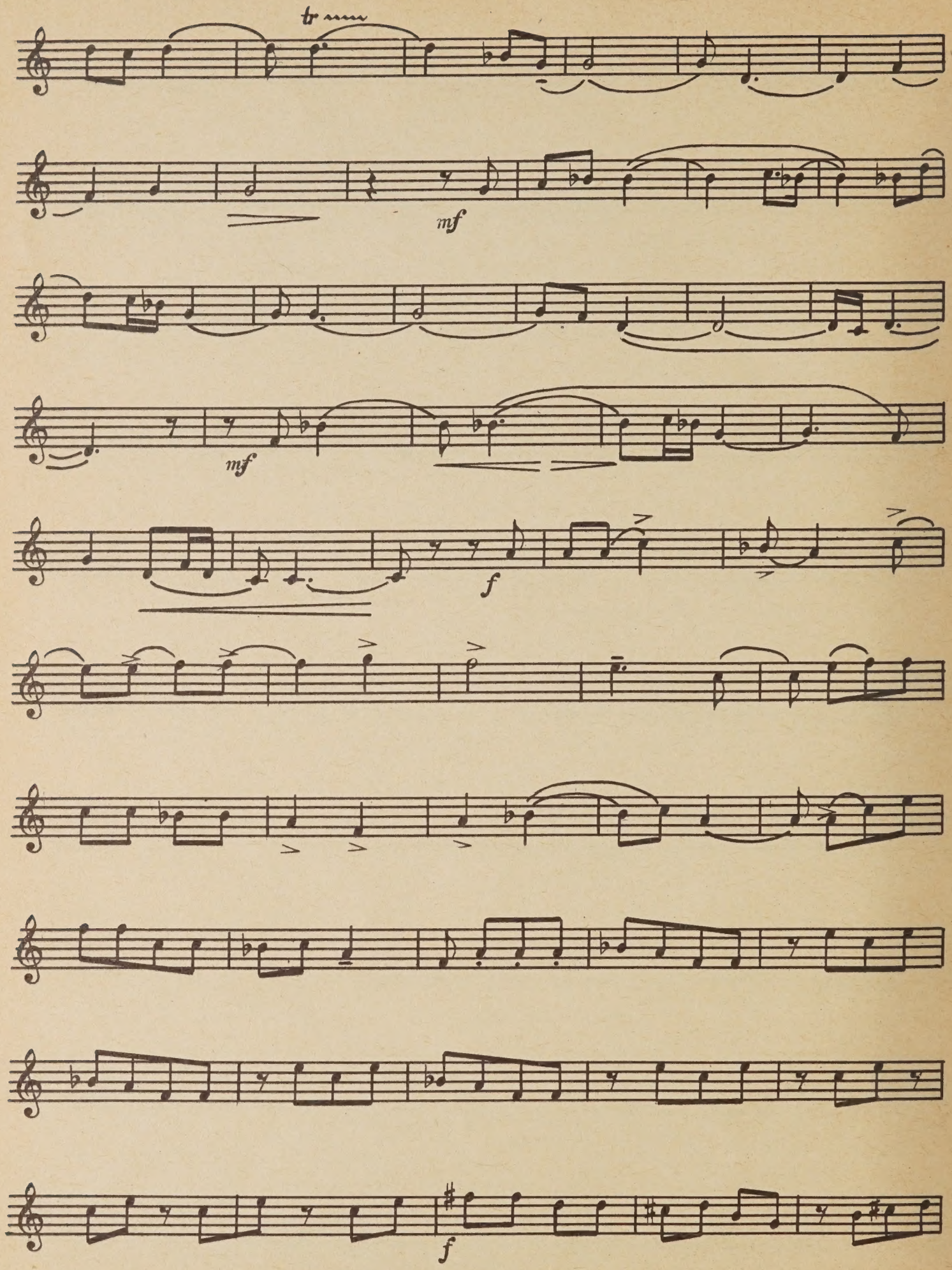
tr
mf
mf
f
f

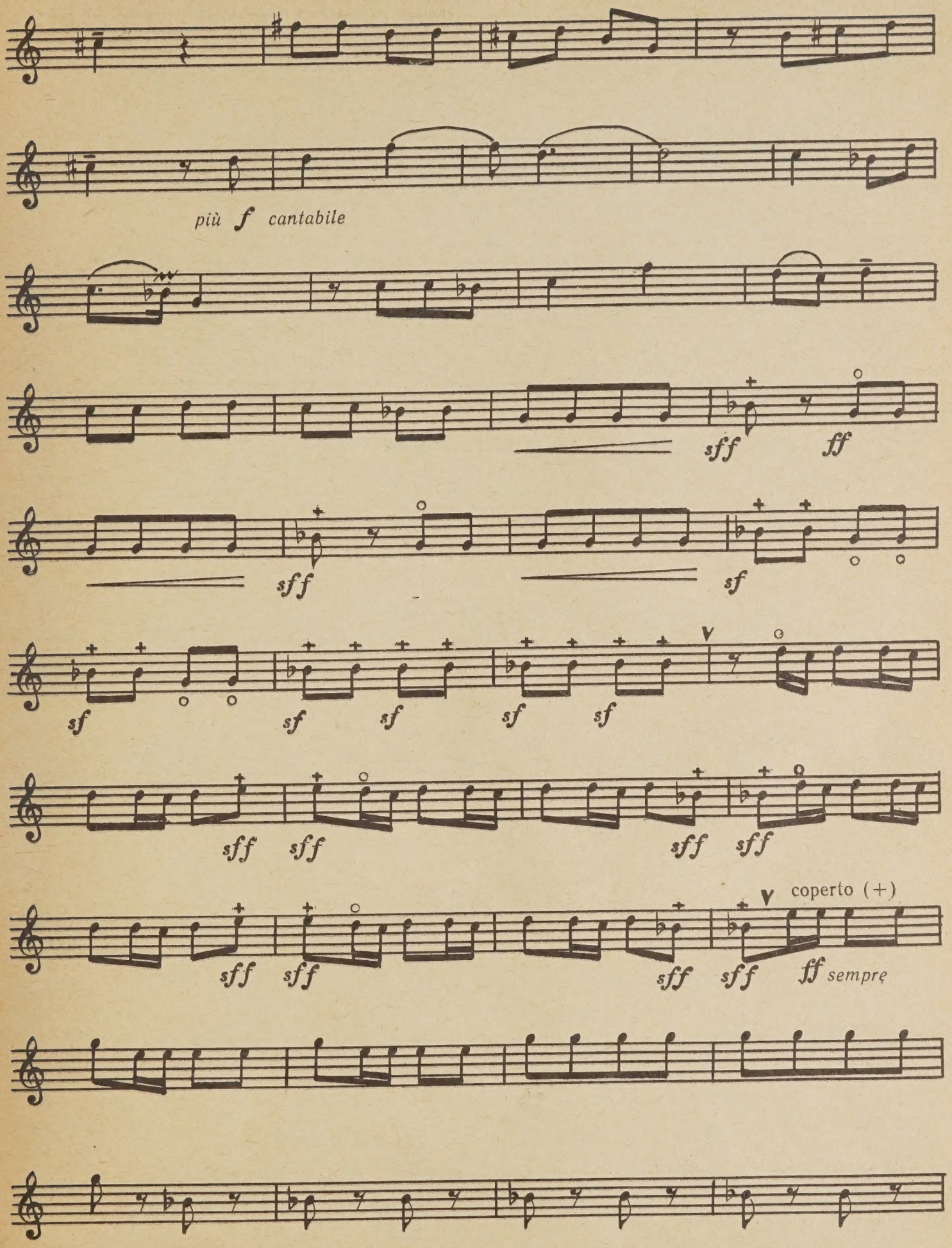
più f cantabile
sff
ff
sff
sf
sf
sf
sf
sf
sff
sff
sff
sff
coperto (+)
sff
sff
sff
sff
ff sempre

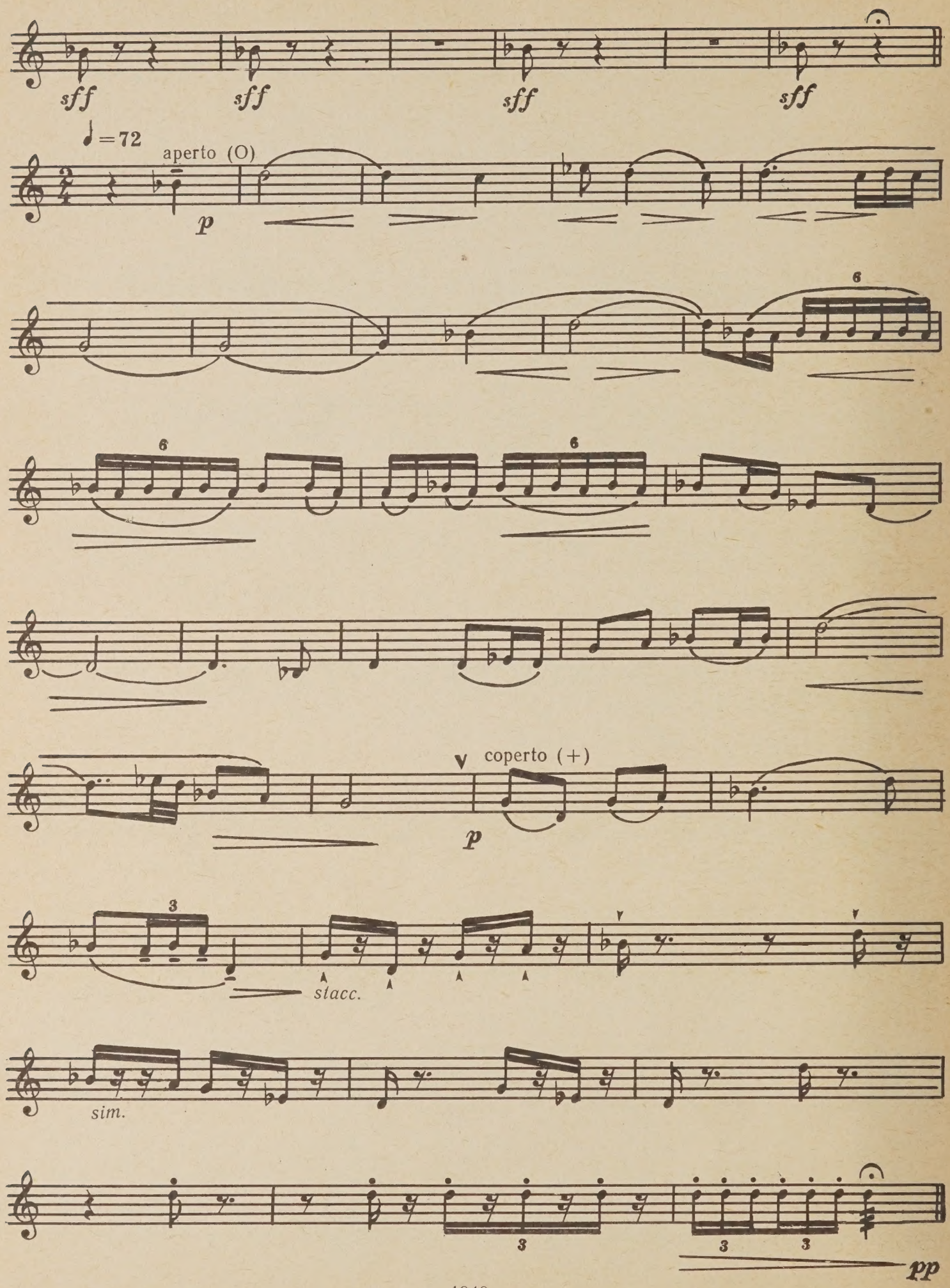
sff
sff
sff
sff
♩=72
aperto (O)
p
6
6
6
coperto (+)
p
3
stacc.
sim.
3
3
3
pp

РУССКАЯ ПЕСНЯ

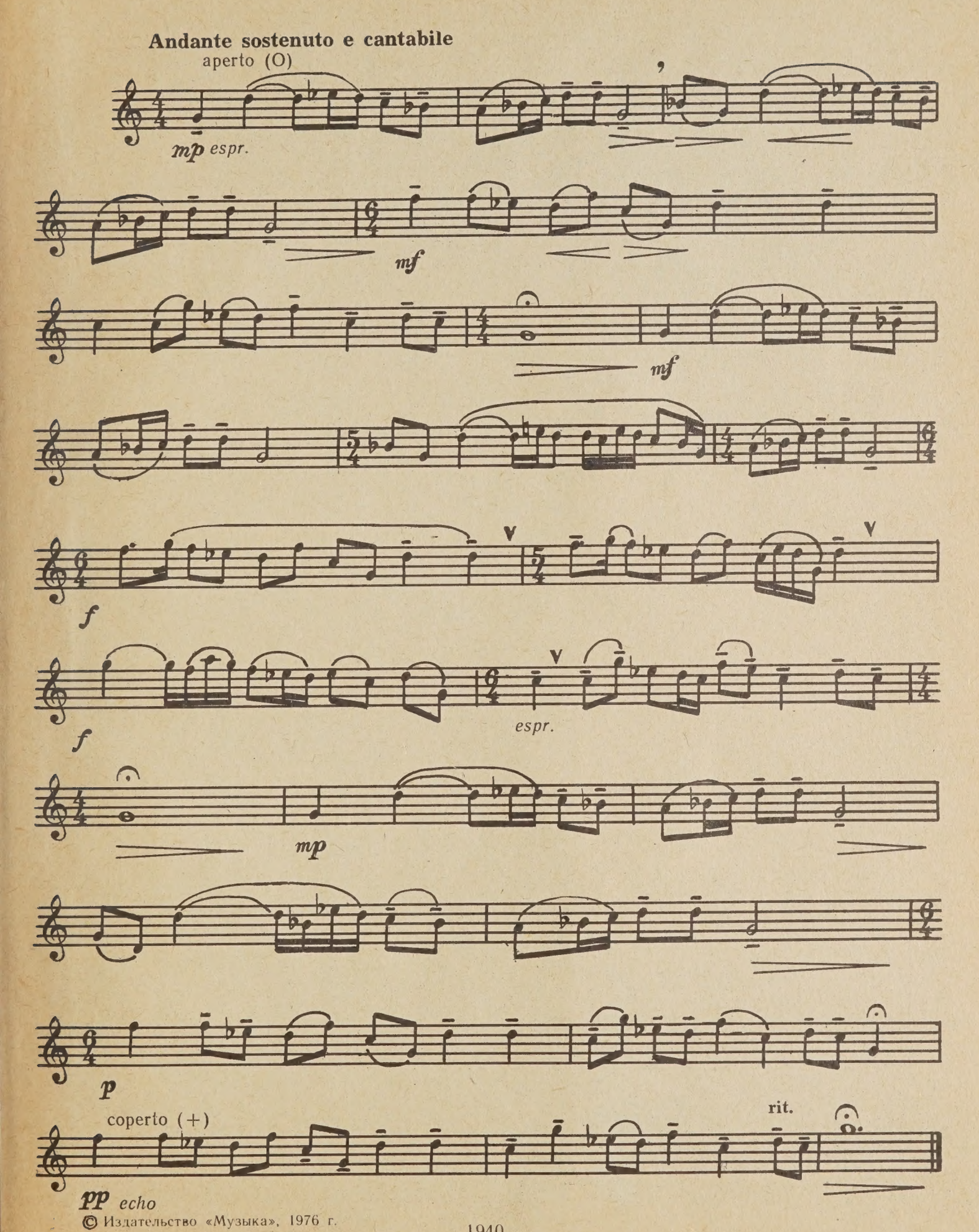

© Издательство «Музыка», 1976 г.

25 к.

СОДЕРЖАНИЕ

Четыре импровизации (Из путевых впечатлений)
Скандинавия 3
Италия 5
Испания 9
Япония 13
Русская песня 19

Виталий Михайлович
Буяновский

ПЬЕСЫ
для валторны соло

Редактор *А. Г. Асламазов*
Худож. редактор *Т. С. Пугачева*
Техн. редактор *А. Б. Этина*
Корректор *Я. С. Добровольский*
Нотографик *Ж. В. Байбузенко*

Подписано к печати 17|IV 1976 г. Формат 60×90¹/₈. Бумага офсетная № 2. Печ. л. 2,5 (2,5). Уч.-изд. л. 2,5. Тираж 3240 экз. Заказ № 1127. Цена 25 к.

Издательство „Музыка", Ленинградское отделение
191011, Ленинград, Инженерная ул., 9

Ленинградская фабрика офсетной печати № 1 Союзполиграфпрома при Государственном комитете Совета Министров СССР по делам издательств, полиграфии и книжной торговли. Ленинград, 197101, Кронверкская ул., 7

Б $\frac{90603\text{-}665}{026(01)\text{-}76}$ 539-76

7.2

PLEASE DO NOT REMOVE
CARDS OR SLIPS FROM THIS POCKET

UNIVERSITY OF TORONTO LIBRARY

M
1385
H6B8

Buianovskii, Vitalii Mikhailovich
[P'esy, horn]
P'esy dlia valtorny solo

Music